

Tok : **Berounka** Stanice : **Beroun**  
 Kraj : **Středočeský kraj** ORP : **Beroun** Obec : **Beroun**

Provozovatel stanice : **ČHMÚ Praha**

Centrum automatického sběru dat : **CPP ČHMÚ Praha**

Staničení : **34.20 [km]** Číslo hydrologického pořadí : **1-11-04-056**  
 Plocha povodí : **8284,7 [km<sup>2</sup>]** Zeměpisné souřadnice : **140521 v.d. 495733 s.š.**  
 Nula vodočtu : **213,39 [m.n.m.] B** Procento plochy povodí toku : **93,5**

Stupně povodňové aktivity :	[cm]	[m3.s-1]	Platnost SPA pro úsek toku :
bdělost	<b>260</b>	<b>214</b>	<b>Beroun - ústí Berounky</b>
pohotovost	<b>320</b>	<b>323</b>	Kritické místo :
ohrožení	<b>400</b>	<b>479</b>	<b>obce mezi Berounem a Prahou</b>

Průměrný roční stav :	<b>122 [cm]</b>	N-leté průtoky :	Q1	Q5	Q10	Q50	Q100
Průměrný roční průtok :	<b>35,6 [m3s-1]</b>	[m3s-1]	<b>270</b>	<b>615</b>	<b>799</b>	<b>1310</b>	<b>1560</b>

Odesílatel zpráv :	Četnost hlášení SPA :	I. <b>1 x denně</b>
		II. <b>4 x denně</b>
		III. <b>3 hodinové hlášení</b>

Odesílatel podá zprávu : Spojení na adresáta : Příjemce dále vyrozumí :

Nejvyšší zaznamenané vodní stavy :

[cm]	V. - XI.	[cm]	XII. - IV.
<b>796</b>	<b>13.08.2002</b>	<b>495</b>	<b>15.03.1947</b>
<b>565</b>	<b>21.07.1981</b>		
<b>495</b>	<b>01.06.1986</b>		

Mapa v měřítku 1:50 000 :

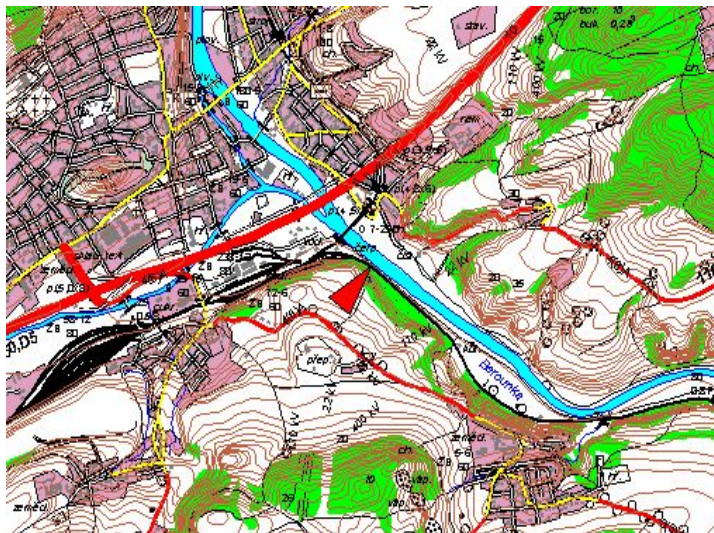

Popis umístění profilu :  
 pod ústím Litavky, pravý břeh