

Tok : **Ondřejnice** Stanice : **Kozlovice**
 Kraj : **Moravskoslezský kraj** ORP : **Frydek-Místek** Obec : **Kozlovice**

Provozovatel stanice : **Povodí Odry Ostrava**

Centrum automatického sběru dat : **VHD Povodí Odry Ostrava**

Staničení : **21,91 [km]** Číslo hydrologického pořadí : **2-01-01-147**
 Plocha povodí : **18,0 [km²]** Zeměpisné souřadnice : **181533 v.d. 493617 s.š.**
 Nula vodočtu : **346,31 [m.n.m.] B** Procento plochy povodí toku : **18,8**

Stupně povodňové aktivity :	[cm]	[m3.s-1]	Platnost SPA pro úsek toku :
bdělost	120	7,80	Kozlovice - ústí do Odry
pohotovost	150	17,4	Kritické místo :
ohrožení	180	27,8	

Průměrný roční stav :	77 [cm]	N-leté průtoky :	Q1	Q5	Q10	Q50	Q100
Průměrný roční průtok :	0,277 [m3s-1]	[m3s-1]	8,45	20,9	28,0	48,5	59,3

Odesílatel zpráv : Četnost hlášení SPA :

I.	2 x denně
II.	4 x denně
III.	min. 3 x denně

Odesílatel podá zprávu : Spojení na adresáta : Příjemce dále vyrozumí :

Nejvyšší zaznamenané vodní stavy :

Mapa v měřítku 1:50 000 :

[cm]	V. - XI.	[cm]	XII. - IV.
293	06.07.1997	134	18.04.1994
206	07.09.1996	133	03.04.1994
165	05.07.1996	131	11.01.1993
145	17.06.1997	125	07.04.1996
145	24.08.2005	117	23.01.1995
125	29.09.1998	115	07.02.1992
124	26.06.1995	109	01.01.1994
123	02.08.1991		

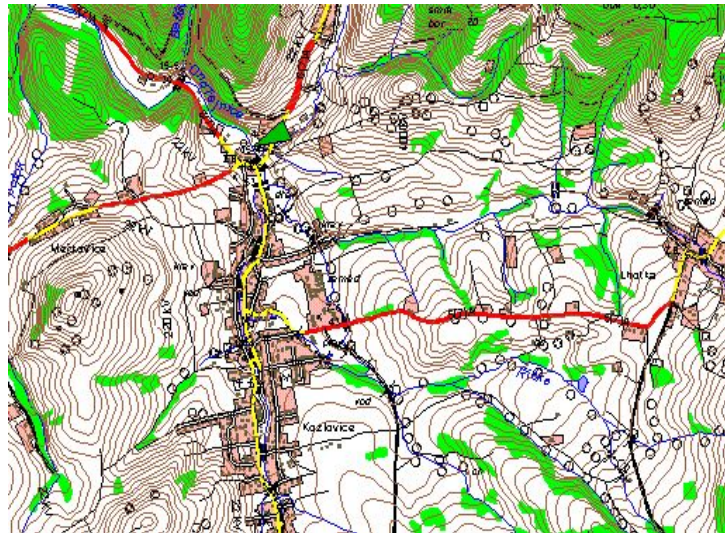

Poznámka :
opr. N leté 23,3,99

Popis umístění profilu :
u křižovatky Hukvaldy, Frenštát, Frydek Místek, pravý břeh