

Tok : Černý potok

Stanice : Mezina

Kraj : Moravskoslezský kraj

ORP : Bruntál

Obec : Mezina

Provozovatel stanice : Povodí Odry Ostrava

Centrum automatického sběru dat : VHD Povodí Odry Ostrava

Staničení : 0.01 [km]

Číslo hydrologického pořadí : 2-02-02-048

Plocha povodí : 91,95 [km²]

Zeměpisné souřadnice : 172932 v.d. 495723 s.š.

Nula vodočtu : 497,99 [m.n.m.] B

Procento plochy povodí toku : 90,0

Stupně povodňové aktivity :	[cm]	[m ³ .s-1]	Platnost SPA pro úsek toku :
bdělost	150	9,00	Bruntál - ústí do Moravice
pohotovost	170	15,0	Kritické místo :
ohrožení	200	27,0	

Průměrný roční stav :	103 [cm]	N-leté průtoky :	Q1	Q5	Q10	Q50	Q100
Průměrný roční průtok :	0,878 [m ³ s-1]	[m ³ s-1]	12,9	30,0	39,3	65,2	78,2

Odesílatel zpráv :	Četnost hlášení SPA :	I.	1 x denně
		II.	2 x denně
		III.	min. 3 x denně

Odesílatel podá zprávu :

Spojení na adresáta :

Příjemce dále vyrozumí :

Nejvyšší zaznamenané vodní stavy :

Mapa v měřítku 1:50 000 :

[cm]	V. - XI.	[cm]	XII. - IV.
264	13.05.1996	183	26.02.1997
245	08.07.1997	183	31.03.2006
207	20.07.2001	173	19.03.2005
153	11.06.1993	168	07.04.1996
		165	30.01.1995
		161	25.03.1992
		159	18.03.1993
		159	10.03.2000

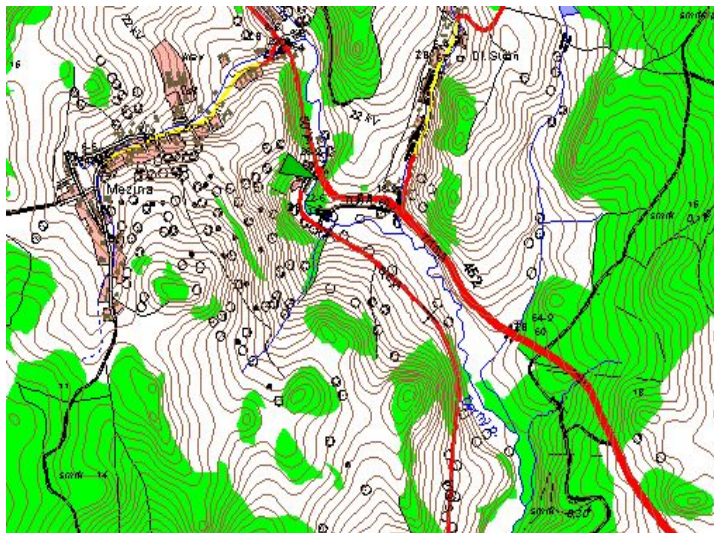

Popis umístění profilu :

pod silničním mostem silnice Bruntál - Razová, pravý břeh