

Tok : **Moravice** Stanice : **VD Kružberk**
 Kraj : **Moravskoslezský kraj** ORP : **Vítkov** Obec : **Kružberk**

Provozovatel stanice : **Povodí Odry Ostrava**

Centrum automatického sběru dat :

Staničení : **44.72 [km]** Číslo hydrologického pořadí : **2-02-02-065**
 Plocha povodí : **567,43 [km²]** Zeměpisné souřadnice : **174007 v.d. 494929 s.š.**
 Nula vodočtu : **398,37 [m.n.m.] B** Procento plochy povodí toku : **63,0**

Stupně povodňové aktivity :	[cm]	[m ³ .s ⁻¹]	Platnost SPA pro úsek toku :
bdělost	120	20,0	Leskovec - Kružberk
pohotovost	145	35,0	Kritické místo :
ohrožení	165	50,0	

Průměrný roční stav :	89	[cm]	N-leté průtoky :	Q1	Q5	Q10	Q50	Q100
Průměrný roční průtok :	6,46	[m³s⁻¹]	[m ³ s ⁻¹]	52,6	111	140	219	258

Odesílatel zpráv :	Četnost hlášení SPA :	I.	2 x denně
		II.	3 x denně
		III.	5 x denně

Odesílatel podá zprávu : Spojení na adresáta : Příjemce dále vyrozumí :

Nejvyšší zaznamenané vodní stavy :

[cm]	V. - XI.	[cm]	XII. - IV.
213	24.08.1977	235	28.03.1955
200	01.07.1958	228	05.04.1962
181	06.07.1978	204	01.04.1956
161	02.11.1998	194	06.01.1982
154	11.07.1980	168	12.03.1967
152	27.07.1997	162	30.12.1974
150	15.05.1996	154	10.04.1970
148	21.05.1972	149	08.04.1996

Mapa v měřítku 1:50 000 :

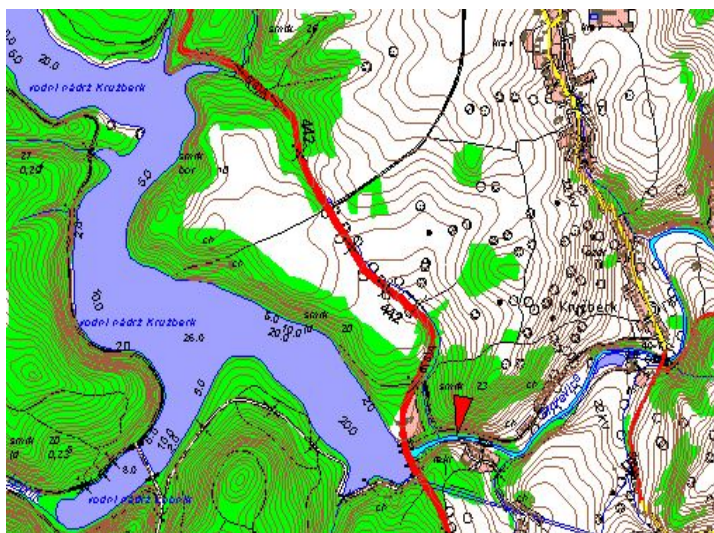

Popis umístění profilu :

cca 200 m pod hrází VD Kružberk, levý břeh