

Tok : **Ostravice** Stanice : **VD Šance**
 Kraj : **Moravskoslezský kraj** ORP : **Frýdlant nad Ostravicí** Obec : **Ostravice**

Provozovatel stanice : **Povodí Odry Ostrava**

Centrum automatického sběru dat : **VHD Povodí Odry Ostrava**

Staničení : **45.31 [km]** Číslo hydrologického pořadí : **2-03-01-015**
 Plocha povodí : **147,08 [km²]** Zeměpisné souřadnice : **182455 v.d. 493054 s.š.**
 Nula vodočtu : **440,16 [m.n.m.] B** Procento plochy povodí toku : **18,0**

Stupně povodňové aktivity :	[cm]	[m3.s-1]	Platnost SPA pro úsek toku :
bdělost	190	30,0	Staré Hamry - soutok s Čeladenkou
pohotovost	220	50,0	Kritické místo :
ohrožení	245	70,0	

Průměrný roční stav :	132 [cm]	N-leté průtoky :	Q1	Q5	Q10	Q50	Q100
Průměrný roční průtok :	3,23 [m3s-1]	[m3s-1]	52,8	132	170	267	313

Odesílatel zpráv :	Četnost hlášení SPA :	I. 2 x denně
		II. 4 x denně
		III. 3hodinové hlášení

Odesílatel podá zprávu : Spojení na adresáta : Příjemce dále vyrozumí :

Nejvyšší zaznamenané vodní stavy :

[cm]	V. - XI.	[cm]	XII. - IV.
451	29.06.1952	234	29.12.1954
401	09.07.1997	223	21.04.1970
347	26.07.1960	220	08.03.1974
305	18.05.2010	218	18.04.1944
279	12.06.1965	216	08.02.1946
276	25.07.1966	210	10.12.1970
272	01.07.1959	209	12.04.1952
267	20.07.1949	204	03.02.1967

Mapa v měřítku 1:50 000 :

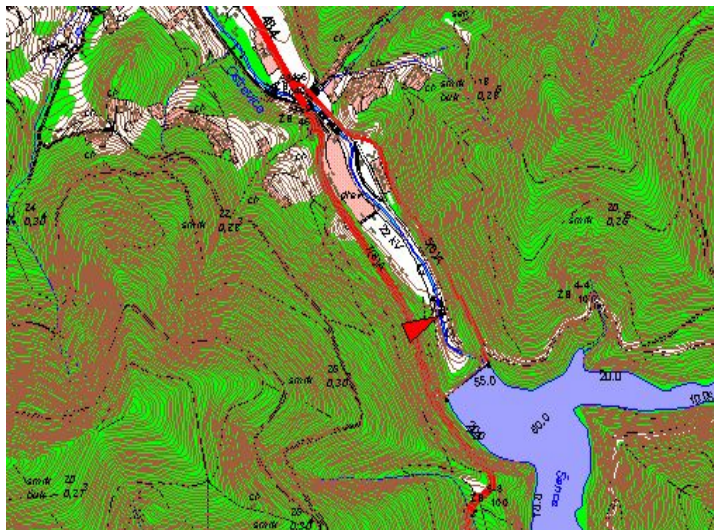

Popis umístění profilu :
500 m pod hrází, levý břeh