

Tok : **Morávka** Stanice : **Raškovice**
 Kraj : **Moravskoslezský kraj** ORP : **Frýdek-Místek** Obec : **Raškovice**

Provozovatel stanice : **Povodí Odry Ostrava**

Centrum automatického sběru dat :

Staničení : **11.20 [km]** Číslo hydrologického pořadí : **2-03-01-050**
 Plocha povodí : **131,33 [km²]** Zeměpisné souřadnice : **182755 v.d. 493737 s.š.**
 Nula vodočtu : **388,5 [m.n.m.] B** Procento plochy povodí toku : **88,5**

Stupně povodňové aktivity :	[cm]	[m ³ .s ⁻¹]	Platnost SPA pro úsek toku :
bdělost	100	18,0	Morávka - ústí do Ostravice
pohotovost	130	26,0	Kritické místo :
ohrožení	160	35,0	
extrémní ohrožení		35,0	

Průměrný roční stav :	67 [cm]	N-leté průtoky :	Q1	Q5	Q10	Q50	Q100
Průměrný roční průtok :	3,74 [m³s⁻¹]	[m ³ s ⁻¹]	35,4	96,5	133	241	300

Odesílatel zpráv : Četnost hlášení SPA :
 I. **1 x denně**
 II. **2 x denně**
 III. **3hodinové hlášení**

Odesílatel podá zprávu : Spojení na adresáta : Příjemce dále vyrozumí :

Nejvyšší zaznamenané vodní stavy :

Mapa v měřítku 1:50 000 :

[cm]	V. - XI.	[cm]	XII. - IV.
189	09.07.1997	115	27.02.1989
178	08.09.1996	114	04.03.1999
175	22.08.1972	108	04.02.1977
168	09.08.1985	103	20.01.1974
150	24.07.1980	102	19.03.1992
143	19.07.1970	100	06.04.2000
138	04.08.1991	99	23.04.1996
138	24.08.2005	97	04.04.1976

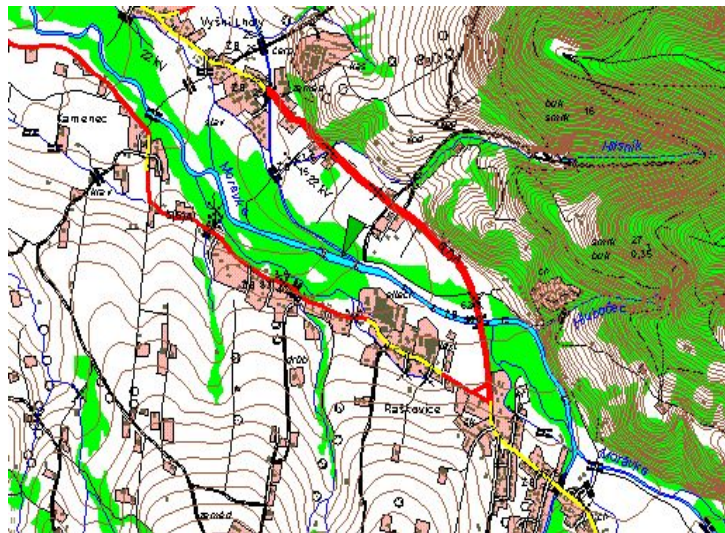

Popis umístění profilu :
 pod jezem, pravý břeh