

Tok :	Bělá	Stanice :	Mikulovice
Kraj :	Olomoucký kraj	ORP :	Jeseník
		Obec :	Mikulovice

Provozovatel stanice : **ČHMÚ Ostrava**Centrum automatického sběru dat : **RPP ČHMÚ Ostrava**

Staničení :	4.93 [km]	Číslo hydrologického pořadí :	2-04-04-091
Plocha povodí :	221,93 [km2]	Zeměpisné souřadnice :	171745 v.d. 501727 s.š.
Nula vodočtu :	333,71 [m.n.m.] B	Procento plochy povodí toku :	82,0

Stupně povodňové aktivity :	[cm]	[m3.s-1]	Platnost SPA pro úsek toku :
bdělost	170	17,9	Jeseník - po státní hranici
pohotovost	190	29,4	Kritické místo :
ohrožení	220	53,4	

Průměrný roční stav :	120	[cm]	N-leté průtoky :	Q1	Q5	Q10	Q50	Q100
Průměrný roční průtok :	4,10	[m3s-1]	[m3s-1]	30,9	88,3	122	219	270

Odesílatel zpráv :	Četnost hlášení SPA :	I.	1 x denně
OÚ Mikulovice		II.	2 x denně
		III.	min. 3x denně

Odesílatel podá zprávu :	Spojení na adresáta :	Příjemce dále vyrozumí :
MěÚ Jeseník	584 498 151, 584 498 456	
HZSOK Jeseník	725 135 007, 584 487 008	
VHD Povodí Odry Ostrava	596 657 240, 602 583 448	
RPP ČHMÚ Ostrava	596900261, fax 596910284	

Nejvyšší zaznamenané vodní stavy :

Mapa v měřítku 1:50 000 :

[cm]	V. - XI.	[cm]	XII. - IV.
407	07.07.1997	245	24.04.1996
390	02.08.1977	240	06.01.1982
370	09.06.1971	238	01.04.1969
340	13.09.1967	231	18.04.1994
336	21.08.1972	224	27.04.1995
335	24.07.1966	222	16.04.1992
323	02.07.1975	217	29.04.1956
317	04.07.1980	213	18.03.1993

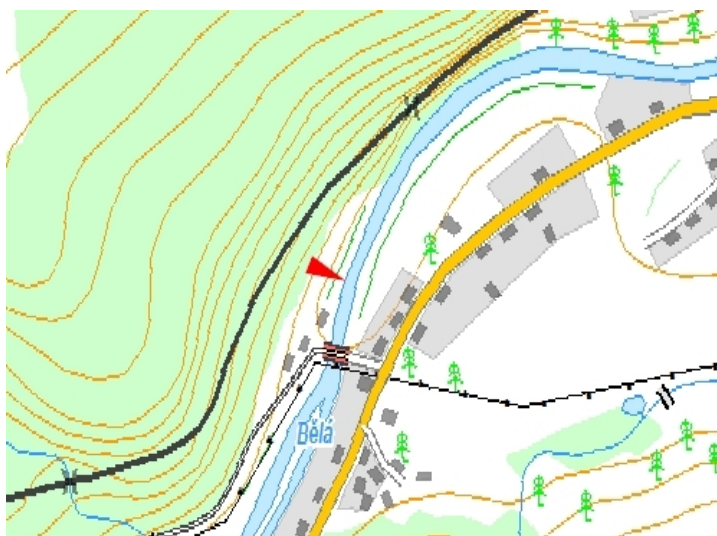

Popis umístění profilu :
pod mostem v horní části obce směrem na Jeseník, levý břeh