

Tok : **Brodečka** Stanice : **Otaslavice**
 Kraj : **Olomoucký kraj** ORP : **Prostějov** Obec : **Otaslavice**

Provozovatel stanice : **ČHMÚ Brno**

Centrum automatického sběru dat : **ČHMÚ Brno, MěÚ Prostějov**

Staničení : **12.80 [km]** Číslo hydrologického pořadí : **4-12-02-049**
 Plocha povodí : **76,75 [km2]** Zeměpisné souřadnice : **170421 v.d. 492315 s.š.**
 Nula vodočtu : **246,1 [m.n.m.] B** Procento plochy povodí toku : **63,0**

| | | | |
|-----------------------------|------------|-------------|------------------------------|
| Stupně povodňové aktivity : | [cm] | [m3.s-1] | Platnost SPA pro úsek toku : |
| bdělost | 150 | 3,60 | celý tok |
| pohotovost | 180 | 7,30 | Kritické místo : |
| ohrožení | 200 | 10,3 | |

| | | | | | | | |
|-------------------------|----------------------|------------------|-------------|-------------|-------------|-------------|-------------|
| Průměrný roční stav : | 110 [cm] | N-leté průtoky : | Q1 | Q5 | Q10 | Q50 | Q100 |
| Průměrný roční průtok : | 0,340 [m3s-1] | [m3s-1] | 4,70 | 12,2 | 16,5 | 29,3 | 36,0 |

| | | | |
|----------------------|-----------------------|------|--------------------------|
| Odesílatel zpráv : | Četnost hlášení SPA : | I. | 1 x denně |
| OÚ Otaslavice | | II. | 4 x denně |
| | | III. | 3hodinové hlášení |

| | | |
|--------------------------|--|--|
| Odesílatel podá zprávu : | Spojení na adresáta : | Příjemce dále vyrozumí : |
| OÚ Brodek u Prostějova | | OÚ Hradčany-Kobeřice |
| MěÚ Prostějov | 724 183 774, 582 329 173, 950 775 123 | OÚ Dobromilice, OÚ Doloplazy, OÚ Víceměřice, OÚ Mořice, OÚ Rudčany, OÚ Křečovice, MěÚ Němčice nad Hanou, KrÚ Olomouckého kraje, VHD Povodí Moravy Brno |
| VHD Povodí Moravy Brno | 541 211 737, 541 637 250, fax 541637313 602756574 | |

Nejvyšší zaznamenané vodní stavy :

| | | | |
|------------|-------------------|------------|-------------------|
| [cm] | V. - XI. | [cm] | XII. - IV. |
| 185 | 21.05.1985 | 113 | 09.04.1970 |
| 155 | 14.05.1962 | 189 | 28.03.2006 |
| 104 | 21.07.1959 | 98 | 23.01.1971 |
| 96 | 22.08.1970 | 95 | 13.02.1977 |
| 84 | 23.11.1970 | 85 | 19.03.1965 |

Mapa v měřítku 1:50 000 :

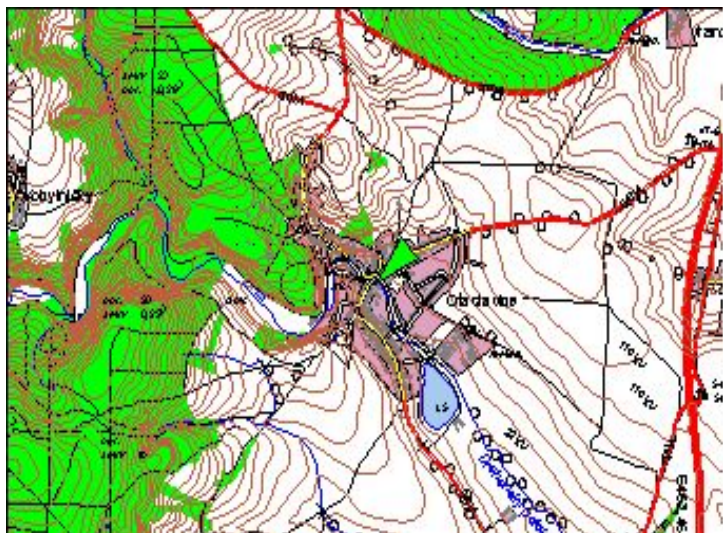

Popis umístění profilu :
pod mostem, levý břeh